

# ESTRUCTURA ORGÁNICA

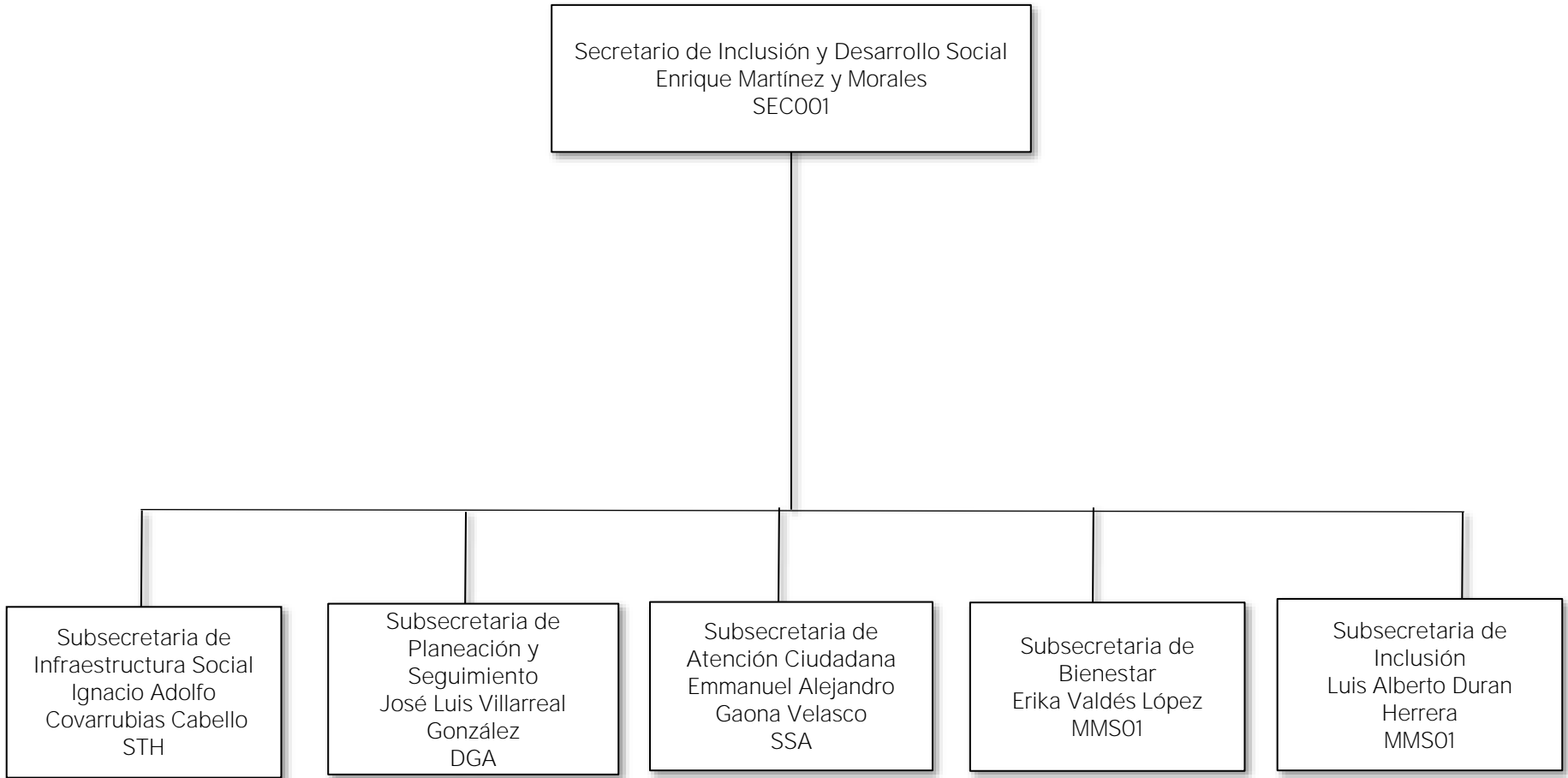

Secretario de Inclusión y Desarrollo Social  
Enrique Martínez y Morales  
SEC001

Subsecretario de Inclusión  
Luis Alberto Duran Herrera  
MMS01

Instituto Coahuilense de la  
Juventud  
Iván Terashima Zamora  
MMS01

Instituto Coahuilense de las  
Personas Adultas  
Mayores  
María Antonieta González Ferriño  
MMS01

Dirección para Promover la  
Igualdad y Prevenir  
la Discriminación  
Patricia Esther Yeverino Mayola  
MMS02



Las facultades y responsabilidades de los servidores públicos de la Secretaría de Inclusión y Desarrollo Social se encuentran disponibles en su Reglamento Interior, mismo que puede ser consultado en el enlace siguiente:

[https://www.coahuilatr transparente.gob.mx/reglamentos/documentos\\_reglamentos/REGLAMENTO%20INTERIOR%20sids.pdf](https://www.coahuilatr transparente.gob.mx/reglamentos/documentos_reglamentos/REGLAMENTO%20INTERIOR%20sids.pdf)

Derivado de la publicación del Reglamento Interior de la Secretaría de Inclusión y Desarrollo Social, la estructura orgánica de sus unidades administrativas se encuentra en proceso de actualización, motivo por el cual, la versión completa podrá ser publicada una vez que se encuentre autorizada por la SEFIN.

La información relativa al Instituto Coahuilense de la Juventud (ICOJUVE), así como al Instituto Coahuilense de las Personas Adultas Mayores (ICOPAM), se encuentra disponible en sus propios sitios de transparencia.